

CATÁLOGO DO ITEM IMPORTADO

Pleito de Inclusão de Ex-Tarifário

Número de Controle SDIC	NCM	Sugestão de descrição do ex-Tarifário
F289-23I	3815.12.10	Catalisador cerâmico com metais preciosos conceito 3 vias em formato cilíndrico, com colmeia cerâmica, com dimensões aproximadas de 118,4 mm de diâmetro e 114,3 mm de comprimento, com peso aproximado de 1.262 gramas +-125 gramas, com densidade de 600 células por polegada quadrada, com banho de metais preciosos homogêneo utilizado em veículos automotivos.

1. Especificações técnicas detalhadas da autopeça:

- Colmeia cerâmica com medidas de Ø118,4 mm x 114,3 mm e peso de 1.262 ±125g;
- Densidade de 600 células por polegada quadrada [cpsi];
- Espessura de parede de 4,3 milésimos de polegada [mil];
- Banho de metais preciosos homogêneo;
- Volume nominal de 1,259cm³

2. Imagens da autopeça importada e/ou desenho esquemático:

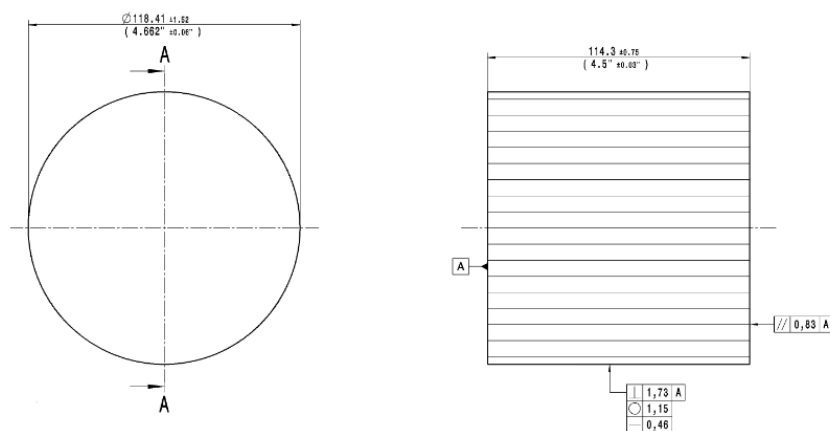

3. Aplicação do item importado:

Aplicado em veículos automotivos.

4. Função do item importado no produto fabricado pela empresa pleiteante do ex-tarifário:

A função do catalisador é reduzir os gases poluentes do escapamento, convertendo-os em substâncias menos nocivas ao meio ambiente.